REINER

Elektrostempel

Individuelle Lösungen
für Ihre Anforderung

REINER.
Da steckt mehr drin...

Das 1913 von Ernst Reiner gegründete Familienunternehmen mit Sitz in Furtwangen im Schwarzwald präsentiert sich heute mit den drei Unternehmensbereichen Stempel, Scanner und Präzisionsteile.

REINER zählt zu den Marktführern von Metallstempeln in Europa sowie von OCR-Druck- und Scan-Systemen in Deutschland.

240 motivierte und qualifizierte Mitarbeiterinnen und Mitarbeiter entwickeln und produzieren nach höchsten Qualitätsstandards. Neue Technologien sowie moderne Produktionsanlagen ermöglichen eine wirtschaftliche und hochpräzise Fertigung.

Mit mehr als 60 nationalen und internationalen Vertretungen sowie den drei Tochtergesellschaften REINER SCT, IP Systeme und Horray ist REINER in Europa auf allen wichtigen Schlüsselmärkten vertreten.

Ob Industrie, öffentliche Verwaltung oder Banken – REINER-Produkte werden überall eingesetzt!

REINER

Inhalt	Abdruckbeispiele	Seite
Technische Daten		4 | 5
ChronoDater 920/922/925	VW VK BL ET 12-02-25 KUS KIB LST Wareneingang 15.02.2010 20:30 Annahme unter Vorbehalt	6 | 7
REINER 880	Industrie- und Handelskammer zu Koblenz 261370 30.NOV 2013 07:40 Xinquan Dong ABCDE 000035 11.09.09 11:16	8 | 9
REINER 510	Bgm. I II IV STADT NEUENBURG AM RHEIN 09. 02. 2012 UNITED SAVINGS BANK NEW YORK, N.Y. 06. OCT. 2013 10 20 30 40 50 60	10 | 11
speed-i-Jet 798 The mobile pen-printer	SPEED-I-JET 17.12.2010 SPEED-I-JET 798 000003 11.04.2011 10:17	12 | 13
jetStamp 790/791/792 MP-Serie/790 MSL	NUMBERER 1: 000002 EING. 12345678 NUMBERER 2: 100012 13.MRZ 2011 09:39	14 | 15
MultiPrinter 780/785/787	EING. 25.OKT 2012 BAXHO 15.HOЯ 2012	16 | 17
timeStamp 131	17 FEV 2012 16:43 23-6-2012 AM09.45 2012 JUN 19 00000026 19 JUN 2011 00000023	18 | 19
Zubehör		20 | 21
Übersicht REINER-Handstempel		22
Geschäftsbedingungen | Gewährleistung		23

Anwendungen

- Industrie/ Produktion
- Kliniken
- Verwaltung
- Banken
- Universitäts-, Schul- und Wissenschaftsinstitute
- Veranstaltungen
- Speditionen
- Architekten
- Labore
- Posteingang
- Warenannahme
- Pförtner
- Eingangsfax
- Auftrags- und Projektzeit-erfassung
- Personal-/Anwesenheitszeiterfassung
- Qualitätssicherung
- Industrie- und Handelskammer

Übersicht allgemeine technische Daten

Modell	ChronoDater 920/922/925 Seite 6 | 7	REINER 880 Seite 8 | 9	REINER 510 Seite 10 | 11
Stempelt Nummer:		•	
Stempelt Uhrzeit:	• (nur Modell 925)	•	
Stempelt Datum, Text:	• (Modell 922 nur Text)	•	•
Textplatte:	42 x 30 mm Delrin	62 x 40 mm Messing oder Nyloprint	60 x 35 mm Gummi- oder Polymerplatten
Abdruckbreite:	max. 42 mm	max. 62 mm	max. 60 mm
Schriftarten: Datum/Uhrzeit Nummer	Block	normal = 10 cpi max. 23 Zeichen pro Zeile eng = 15 cpi max. 35 Zeichen pro Zeile weit = 7 cpi, max. 16 Zeichen pro Zeile (nur Ziffern)	Block
Ziffernhöhe:	3,5 mm	3,2 mm	4,0 mm
Anzahl der Durchschläge:	2–4 Reaktionspapier, je nach Papierart und Qualität	3–4 Reaktionspapier, je nach Papierart und Qualität	–
Einfärbung:	Farbbandkassette schwarz, rot oder blau	Farbbandkassette schwarz, rot, blau oder grün	Farbwalze schwarz oder rot
Anzeige:	LCD-Anzeige	LCD-Anzeige	–
Leistungsaufnahme:	ca. 3 W stand-by, 14–100 W beim Drucken	70 W	ca. 3 W stand-by, 14–100 W beim Drucken
Druckgeräusch:	< 52 dBA	< 65 dBA	< 60 dBA
Drucksystem:	Rollenandruck variabel	9-Nadel-Matrix-Druckkopf, Rollenandruckwerk	Rotationsdruckwerk
Druckwerksteuerung:	Mikroprozessor und Quarz-steuerung (Akku für Datenerhalt)	Mikroprozessor	–
Druckstärkenregelung:	werkseitig	automatisch	automatisch
Auslösen des Stempelvorganges durch:	Niederdrücken des Anlege-tisches (Anstoßkontakt mit Lichtschranke)	Niederdrücken des Anlegetisches oder durch frei positionierbaren, automatischen Anstoßkontakt	Niederdrücken der Tisch-auslöstetaste (wahlweise Tiefenanschlag mit Lichtschranke)
Rädermaterial:	Delrin	–	Gummi
Datumeinstellung:	über Tasten und LCD	über Tasten und LCD	Rastachse
Belegstapelhöhe:	max. 2 mm max. 20 Blatt Papier	2–2,5 mm max. 25 Blatt Papier	max. 5 mm max. 40 Blatt Papier
Einschubtiefe:	siehe Skizze S. 7	A4 komplett	siehe Skizze S. 11
Für genaue Belegpositionierung:	Anzeige der Druckwerksmitte durch Markierungen am Gehäuseoberteil	Anzeige der Druckwerksmitte durch Markierungen am Gehäuseoberteil	Tiefenskala und Sichthaube
Variabler Zeilendruck:	–	max. 35 Zeichen, max. 60 mm, 1-zeilig	–
Gehäusefarbe:	silbergrau	silbergrau	silbergrau
Gerätemaße L x B x H: Ladestation/Basis:	208 x 159 x 135 mm	324 x 160 x 202 mm	220 x 170 x 125 mm
Gewicht:	ca. 3,8 kg	ca. 6,5 kg	ca. 2,4 kg
Schnittstelle:	–	USB	–

speed-i-Jet 798 Seite 12 | 13	*jetStamp* 790/791/792 Seite 14 | 15	MultiPrinter 780/785/787 Seite 16 | 17	timeStamp 131 Seite 18 | 19
•	•	•	•
•	•	•	•
•	•	•	•
–	–	–	–
variabel	max. 42 mm	max. 60 mm	max. 40 mm
normal	normal = 10 cpi max. 17 Zch. pro Zeile eng = 12 cpi max. 20 Zch. pro Zeile weit = 6 cpi max. 10 Zch. pro Zeile (nur Ziffern)	normal = 10 cpi max. 23 Zch. pro Zeile eng = 15 cpi max. 35 Zch. pro Zeile weit = 7 cpi max. 16 Zch. pro Zeile (nur Ziffern)	normal
3,2 mm	3,2 mm	3,2 mm	3 mm
–	–	3–5 Reaktionspapier, je nach Papierart und Qualität	ca. 2–3
Ink-Jet schwarz oder rot	Ink-Jet schwarz oder rot	Farbbandkassette schwarz oder rot	Farbbandkassette schwarz oder rot
–	LCD-Anzeige (790, 792)	LCD-Anzeige	LCD-Anzeige
–	12 W	ca. 3 W stand-by, 14–100 W beim Drucken	ca. 3 W stand-by, 14–100 W beim Drucken
–	< 58 dBA	< 66 dBA	< 70 dBA
Ink-Jet (12 Düsen)	Ink-Jet (12 Düsen)	9-Nadel-Matrix-Druckkopf	Dot Matrix, (7 Nadeln)
–	Mikroprozessor (Akku für Datenerhalt und bis zu 1000 Abdrucke)	Mikroprozessor (Akku für bis zu 8 Tagen Datenerhalt, 1000 Abdrucke)	Mikroprozessor
–	–	automatisch	–
integrierten Druckschalter	im Griff integrierter Druck-schalter (Steckerbuchse im Handgriff für externe Auslösung, nur bei 791–792)	Niederdrücken der Tischaus-löstetaste und/oder Anstoß-kontakt mit Lichtschranke	Drücken der Tischauslöstetaste und/oder Tiefenanschlag
–	–	–	–
über PC (Software im Lieferumfang enthalten)	über Tasten und LCD	über Tasten und LCD	über Tasten und LCD
–	–	max. 2,5 mm max. 25 Blatt Papier	max. 1,5 mm max. 15 Blatt Papier
–	–	siehe Skizze S. 17	Einstellbar, max. 30 mm
–	frei positionierbar	Folienmaske markiert Abdruckposition	Folienmaske
max. 40 Zeichen 1-zeilig	max. 20 Zeichen pro Linie max. 42 mm, 2-zeilig	16–35 Zeichen, max. 60 mm 1-zeilig, 785/787 auch 2-zeilig	17 Zeichen max. 40 mm, 1-zeilig
silbergrau	silbergrau	silbergrau	beige
173 x 32 x 43 mm	77 x 95 x 170 mm 102 x 135 x 32 mm	152 x 177 x 158 mm	171 x 164 x 145 mm
ca. 125 g	ca. 490 g	ca. 3,5 kg	ca. 3,0 kg
USB	USB	RS 232	–

Allgemeines

Gültig für alle REINER Elektrostempel:

Netzanschluss:
230 V ± 10 %, 50 Hz,
115 V ± 10 %, 60 Hz

Funkentstört

ChronoDater 920/922/925 – Der Zeitspezialist...

Der ChronoDater von REINER unterstützt Sie ideal bei der Dokumentation im Wareneingang, der Zeiterfassung und in den verschiedensten Bereichen der Verwaltung. Datum und Uhrzeit werden vollautomatisch aktualisiert.

Einstellung der korrekten Startzeit – Tag, Stunde und Minuten.

Gehäuseschloss, schützt vor Manipulationen an der Textplatte.

Beschreibung

- Stempelt Datum, Uhrzeit und Text
- Einfaches Einstellen und genaue Schaltung der Druckräder im Tages-, Stunden- und Minutenrhythmus
- Berechnet automatisch Sommer- und Winterzeit sowie Monats- und Jahreswechsel einschl. Schaltjahren
- Einfache Menüführung durch bedienerfreundliche LCD-Anzeige
- Platz sparend
- Sicherheit durch Chipkarte und Passwortschutz
- Chipkarte als Schlüsselfunktion (Zugangsberechtigung)
- Druckt bis zu 5 Durchschläge
- Leiser Abdruck

Modell 920 für Datum:

- Datum in Zahlen, volles Jahr oder ISO-Datum mit gekürztem Jahr
- Textplatte 42 x 30 mm aus hochwertigem Kunststoff (Delrin)
- LCD-Anzeige für Datum und Uhrzeit
- Einschubtiefe/Abdruckbereich siehe Skizze
- Belegstapelhöhe max. 20 Blatt
- Inklusive einstellbarem Anschlag
- Auslösen des Stempelvorgangs durch Niederdrücken des Anlegetisches oder durch automatischen Anstoßkontakt

Modell 922 mit voller Textplatte:

- Wie Modell 920 aber ohne Datum, nur für Texte, Logos, Unterschriften usw.

Modell 925 für Datum und Uhrzeit:

- Wie Modell 920, jedoch mit zusätzlichem Uhrzeitdruck

Abdruckbeispiele in Originalgröße

Modell 920

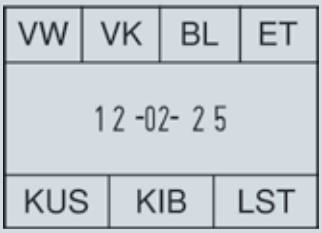

Modell 922

Modell 925

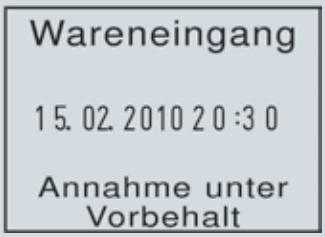

Abdruckbereich
ChronoDater 920/922/925

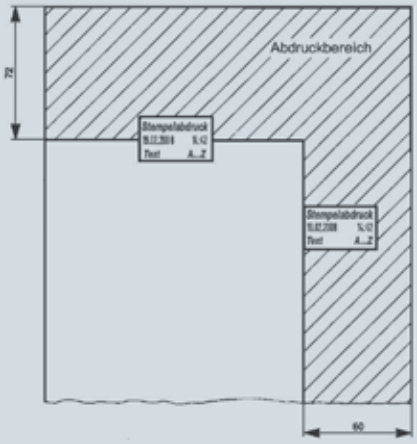

Optionen

- Gehäuseschloss
- Wandhalterung
- Fußschalter
- Fremdansteuerung (auf Anfrage)

Anwendungen

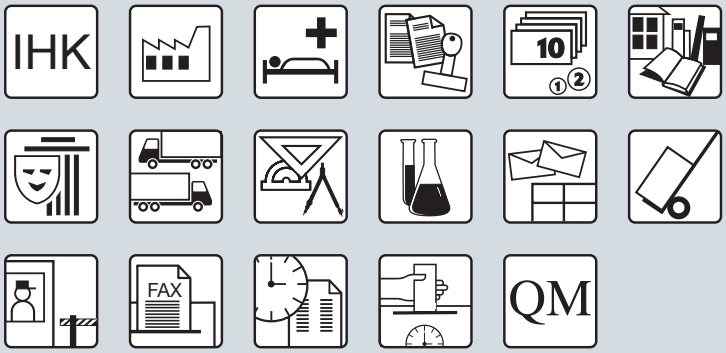

REINER 880 – Das Multitalent...

Der Elektrostempel REINER 880 verbindet modernes Design mit hoher Funktionalität. Die leichte Bedienung, der schnelle Druck und die Anpassungsfähigkeit an jede Stempelanforderung optimieren Ihre Arbeitsabläufe.

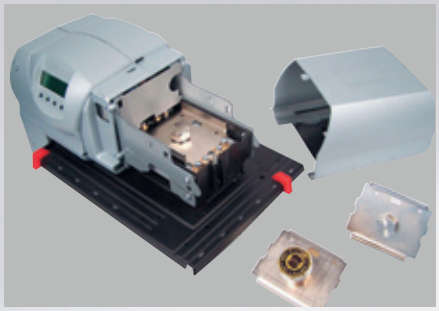

Ebenfalls erhältlich in der Version REINER 880-50. Statt Textplatten arbeitet dieses Gerät mit Stempelköpfen.

Identifikation des Bedieners mit personifizierter Chipkarte.

Sicherheitsschloss zur Sicherung der Textplatte gegen Missbrauch.

Beschreibung

- Druckt automatisch fortlaufende Nummer, Datum, Uhrzeit und wählbaren Vortext
- Große Textplatte mit 62 x 40 mm für Gravur von Logo, Signatur und Siegel
- Schriftarten von eng bis weit (max. 35 Zeichen pro Zeile, max. Abdruckbreite 60 mm)
- Schneller Textplattenwechsel
- Einfache Menüführung durch bedienerfreundliche LCD-Anzeige
- 35 gespeicherte Abdruckkombinationen, einfach anwählbar
- Gespeicherte Vortexte in 16 west- und osteuropäischen Sprachen
- Integrierter Chipkartenleser
- Auf A4-Formularen können alle Abdruckpositionen erreicht werden
- Variable Einschubmöglichkeiten der zu bedruckenden Dokumente
- Belegstapelhöhe max. 20 Blatt
- Druckt bis zu 4 Durchschläge
- Eingebauter Abdruckzähler
- Auslösen des Stempelvorgangs durch Niederdrücken des Tisches oder durch frei positionierbaren, automatischen Anstoßkontakt

Abdruckbeispiele in Originalgröße

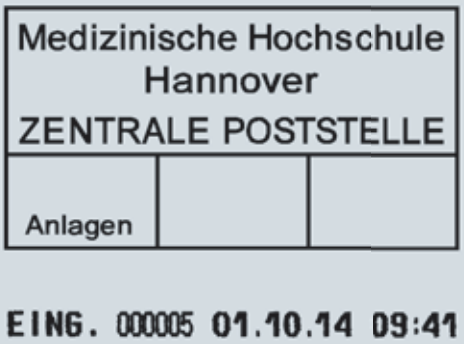

Optionen

- **Chipkarte**
  Identifikation des Bedieners mit personifizierter Chipkarte

  Sperrfunktion bei fehlender Chipkarte (Schlüsselfunktion)

  Chipkarte als Speichermedium für Sonderabdrucke
- **Software Click & Stamp**
  Zur Übertragung individueller Texte und Daten vom PC zum REINER 880
- **Fußschalter**

Anwendungen

REINER 510 – Der Allrounder...

Leise, zuverlässig und vielseitig einsetzbar – der REINER 510 spielt dann seine Stärken aus, wenn unterschiedlich starke Poststücke oder Belegstapel bestempelt werden müssen.

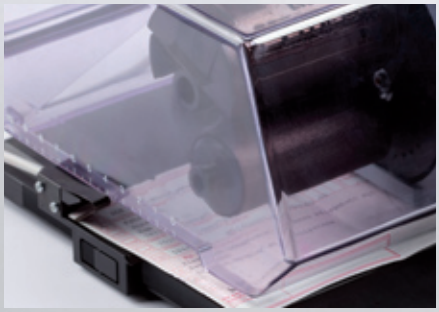

Verstellbarer Tiefenanschlag mit Lichtschranke auf Wunsch.

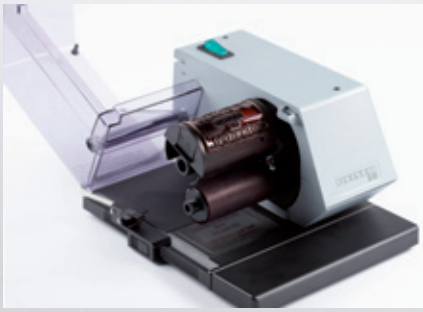

Einfache Datumeinstellung mit Rändelrad und Ziehkeilwelle.

Beschreibung

- Bestempelt alle Papierarten und Karton
- Vielseitig einsetzbar als Datumstempel ohne Text, Datum- und Textstempel oder nur Textstempel
- Textklischee 60 x 35 mm, Gummi oder Polymerplatten
- Textklischee kann einfach und schnell ausgewechselt werden
- Viele Datumausführungen möglich
- Schnelle und leichte Datumeinstellung mit Rändelrad und Ziehkeilwelle
- Automatische Einfärbung durch mikroporöse Einwegfarbwalze mit Spezial-REINER-Stempelfarbe
- Stempelt schnell, wischfest, farbintensiv und positionsgenau
- Große Einschubtiefe und Klarsichtkante zum schnellen und genauen Platzieren des Abdrucks
- Belegstapelhöhe max. 40 Blatt
- Stempelvorgang wird durch leichtes Niederdrücken des Anlegetisches ausgelöst

Abdruckbeispiele in Originalgröße

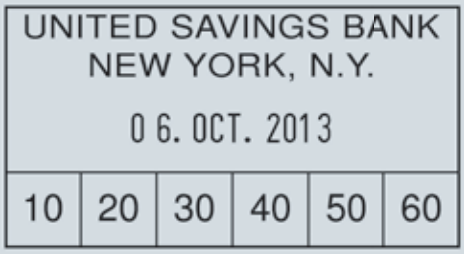

Abdruckbereich REINER 510

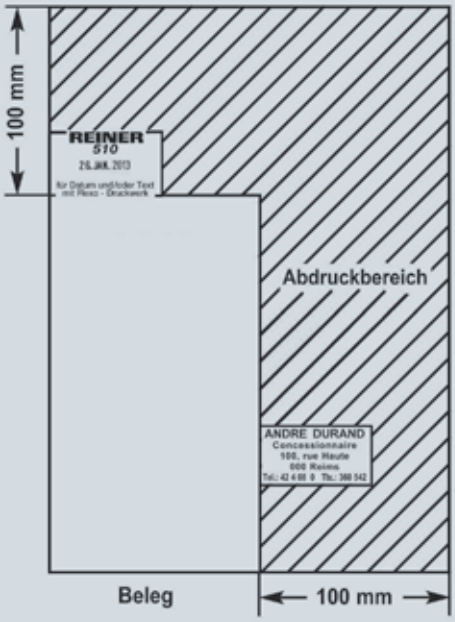

Option

- Verstellbarer Tiefenanschlag mit Lichtschranke

Anwendungen

REINER *speed*-i-Jet 798 – Der Mobile...

Nutzen Sie die neue Unabhängigkeit:
Der *speed*-i-Jet 798 ist die Lösung, wenn Sie individuell Text, fortlaufende Nummern, Datum und Uhrzeit mobil drucken möchten! Kinderleicht lassen sich beliebige Objekte direkt und individuell bedrucken – auch unebene Oberflächen!

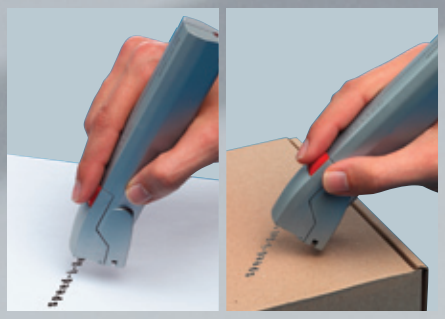

Druckt mobil und individuell Texte, Datum, Uhrzeit und fortlaufende Nummer, auch auf unebene Oberflächen. Für Rechts- und Linkshänder geeignet.

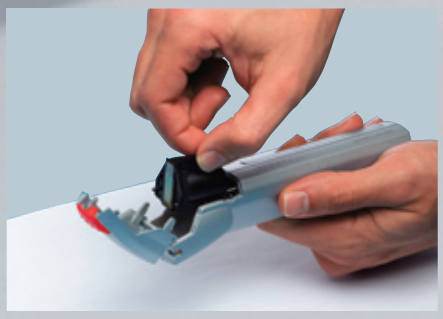

Einfaches Wechseln der Farbpatrone.

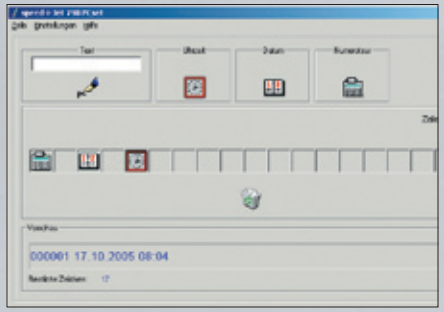

Die Software für den *speed*-i-Jet 798 erklärt sich von selbst: Text eingeben, Datum, Uhrzeit und fortlaufende Nummer definieren und per USB übertragen!

Beschreibung

- Handliches Taschenformat
- Stempelt max. 40 Zeichen, einzeilig
- Stempelbild kann einfach und schnell am PC erstellt und per USB übertragen werden
- Für Rechts- und Linkshänder geeignet
- Stempelt geräuschlos
- Beschriften: Über die zu beschriftende Oberfläche ziehen und dabei den roten Auslöser drücken
- Mögliche Einsatzgebiete: Lagerwesen, QS-Systeme, Arztpraxen, bei der Freigabe von Waren zum Versand nach vorhergehender Sichtkontrolle, etc.

Abdruckbeispiele in Originalgröße

SPEED-I-JET 798 123458

KONTO-NR.: 123457

EINGANG 123 23.AUG 2012 16:29

LOT: 123459 EXP.DATUM: 01.12.2012

BEZAHLT AM: 02.OKT 2011

AUSGANG 123465 10.SEP 2011

CARGO CENTER GATE 7

RESERVIERUNGSNR.9877 GESENDET:03.11.13

Anwendungen

jetStamp 790/791/792 – Der Flexible...

Die *jetStamp*-Familie 790/791/792
Druckt mobil, schnell und leise auf allen ebenen und unebenen Flächen, Formularen, Belegbündeln und Umschlägen. Durch Akkubetrieb (Modell 790) lässt er sich handlich und leicht zum bedruckenden Stempelgut bringen.

Ausführung – MP
Für den Druck auf Metall und Kunststoff

Ausführung – MSL
Für die Kennzeichnung von SMD-Bauteileträgern

Ausführung – E
Für das Bedrucken von empfindlichen Oberflächen mit lebensmittelechter Farbe

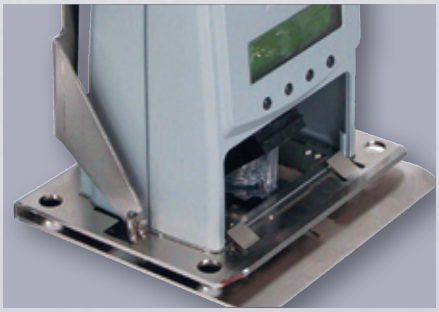

Optional: Halterung für den *jetStamp* 792.

Bedrucken von Metall und Kunststoff mit schnelltrocknender Farbe (Ausführung MP).

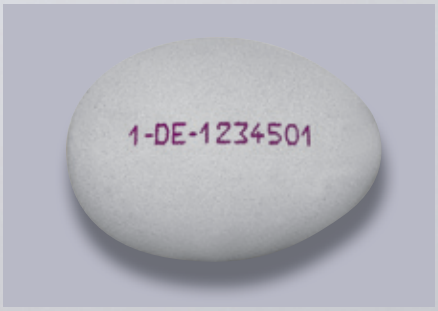

Kontaktloses Bedrucken mit lebensmittelechter Farbe, auch auf sehr empfindlichen Oberflächen (Ausführung E).

Beschreibung

- Nummer, Datum, Uhrzeit und Text in ein- und zweizeiligen Abdrucken
- Schriftarten von eng bis weit (max. 20 Zeichen pro Zeile, max. Abdruckbreite 42 mm)
- Einfache Menüführung durch bedienerfreundliche LCD-Anzeige
- 25 verschiedene im Stempel gespeicherte Abdrucke
- 4 individuelle Texte oder Sonderfunktionen stehen zur Verfügung
- Passt sich schnellstens den wechselnden Anforderungen der Arbeitsorganisation an

***jetStamp* 790**

Mobiler, elektronischer Handstempel für die verschiedensten Anwendungen.

- Schonende Behandlung des Stempelgutes
- Frei wählbarer Druckbereich
- Einfache Menüführung durch bedienerfreundliches Display
- Auslösen des Stempelvorgangs durch im Handgriff integrierte Auslösetaste
- Flexibel durch Akkubetrieb

***jetStamp* 791**

Mit der Software Click & Stamp können Texte aus Excel- und Worddateien übernommen werden.

- Direkter Online-Druck über PC-Schnittstelle und direkter Stromversorgung ohne Akku
- Aus allen MS-Office-Programmen kann markierter Text gedruckt werden
- Der Druck erfolgt per Mausklick am PC oder direkt am Stempel

***jetStamp* 792**

Geeignet für den maschinellen Einsatz, z. B. Einbau in Fertigungsstraßen.

- Wie Modell 790, jedoch kein Akku, dafür mit direkter Stromversorgung durch ein Netzteil für den Dauerbetrieb
- Auslösen des Druckes erfolgt über eine im Handgriff integrierte Auslösetaste oder zusätzliche Steckerbuchse

***jetStamp* 790 MSL**

Mit einem Sonderprogramm zur Kennzeichnung von SMD-Bauteileträgern.

***jetStamp* 790 MP/791 MP/792 MP/790 MSL-MP**

Alle Modelle mit spezieller Stempelfarbe zum Bedrucken von Metall und Kunststoffen erhältlich.

Abdruckbeispiele in Originalgröße

CARGO CENTRE GATE 9
ENTRY 27FEB13 15:50

AZ 2345/GHT/56783230
FÄLLIG 15.NOV.2012

PAYE 01.AVR 2012

12345678
20.12.2012

12345678
30.APR 2013

EING. 12345678
13.MRZ 2011 09:39

LOT. A475839.875B
EXP.DATE: 2013-08

PROD. 01.NOV.2011
BEST: 01.AUG.2012

Anwendungen

MultiPrinter 780/785/787 – Der Vielseitige...

Die Platz sparende MultiPrinter-Familie 780/785/787 von REINER bewährt sich Tag für Tag an allen Arbeitsplätzen mit Aufgaben der internen Verwaltung.
Der Elektrostempel bietet Ihnen bei den Stempelabdrucken viele verschiedene Kombinationsmöglichkeiten:
Datum, Nummer, Datum + Nummer, Datum + Zeit und Datum + Zeit + Nummer, mit und ohne Vortext!

Schnelle Bedienung über REINER-Steuereinheit mit Tastatur und Display.

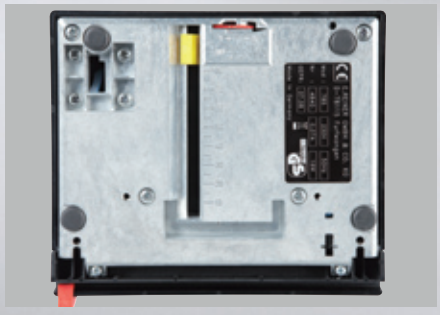

Eingebauter einstellbarer Anschlag mit Anstoßkontakt.

Beschreibung

- Nummer mit Wiederholung 0 bis 99x, vor- und rückwärts zählend
- Automatische Einstellung von Datum sowie Sommer- und Winterzeit
- Schriftarten von eng bis weit (max. 35 Zeichen pro Zeile, Abdruckbreite max. 60 mm)
- Einfache Menüführung durch bedienerfreundliche LCD-Anzeige
- 35 gespeicherte gängige Abdrucke zur Auswahl
- Gespeicherte Vortexte in 17 west- und osteuropäischen Sprachen
- Druckt bis zu 6 Durchschläge
- Auslösen des Stempelvorgangs durch Niederdrücken des Tisches oder durch automatischen Anstoßkontakt

MultiPrinter 780

Einzeiliger Abdruck, keine Chipkarte.

- Einfache Bedienung über Tastatur und LCD-Display
- Kopfstehender Abdruck möglich

MultiPrinter 785

Wie Modell 780, jedoch mit Chipkarte und manuell anwählbarer zweiten Zeile.

- Chipkarte für individuell gestaltbaren Abdruck sowie zweite Druckzeile mit Text nach Wunsch, gespeicherte Bedienerkennzeichen, Stempelsperre
- Serielle Schnittstelle für PC oder REINER-Steuereinheit
- Funkuhr, Empfang abhängig vom Aufstellungsort und der Entfernung zum Sender

MultiPrinter 787

Wie Modell 785, mit Chipkarte und halbautomatischem zweizeiligem Abdruck.

- Halbautomatischer Zeilenvorschub für den schnellen zweizeiligen Druck

Abdruckbeispiele in Originalgröße

Multiptinter 780

EING. 25.OKT 2012

ВАЖНО 15.НОЯ 2012

MultiPrinter 785 | MultiPrinter 787

AZ 4567/GT/123456 28.11.13
FINANZBEHÖRDE IRGENDWO

REG.D 15.08.11 123456 12:13 PV
780-787 NOW *SPEAKING* 17 LANGUAGES

Abdruckbereich
MultiPrinter 780/785/787

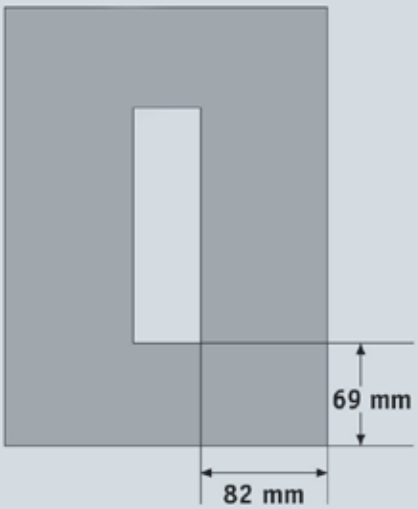

Optionen

Für die Modelle 785 und 787

- **Chipkarte**
  Identifikation des Bedieners mit personifizierter Chipkarte
  Sperrfunktion bei fehlender Chipkarte (Schlüsselfunktion)
  Chipkarte als Speichermedium für Sonderabdrucke
- **Software Click & Stamp**
  Zur Übertragung individueller Texte und Daten vom PC zum MultiPrinter
- **Steuereinheit**
  Für vereinfachte und beschleunigte Eingabe häufig wechselnder Daten

Anwendungen

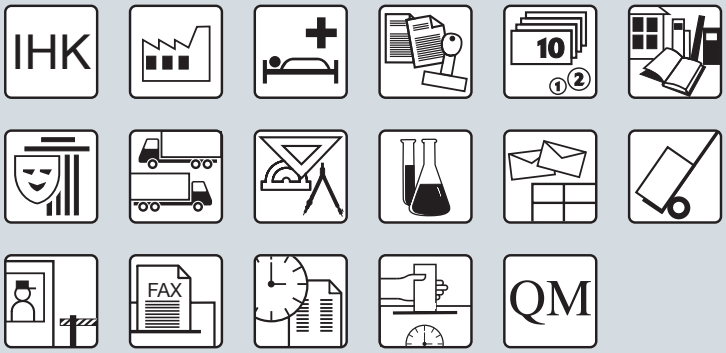

timeStamp 131 – Der Vorteilhafte...

Der timeStamp 131 ist ein kompakter Elektrostempel in modernem Design. Die einfache Bedienung, die vielfältigen Druckmöglichkeiten optimieren Ihre Arbeitsabläufe in allen Bereichen, in denen Zeit, Datum und Nummer zu stempeln sind.

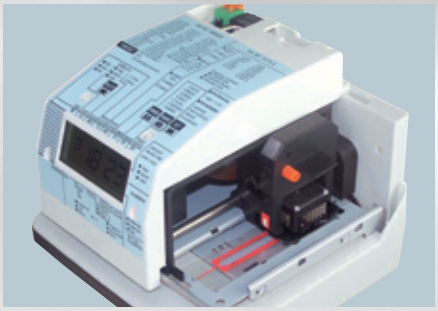

Farbbandkassette und Druckkopf.

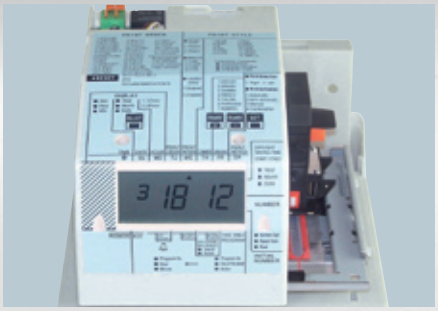

Leichte Einstellungsmöglichkeiten.

Beschreibung

- Stempelt vielfältige Varianten von Zeit, Datum, Nummer und Text
- Einzeiliger Textdruck, max. Abdruckbreite 40 mm
- Individueller Abdruck bis zu 3 Zeilen programmierbar
- Multifunktionale LCD-Anzeige von Tag, Stunden, Minuten und Wochentag
- Programmierung über Tasten mit Cursorführung
- Automatische Tages-, Monats- und Jahresumschaltung
- Zeitausdruck in verschiedenen Formaten: 12- oder 24-Stunden-Format, wahlweise in Std/Min, 1/100-, 1/10- oder 1/20-Stunde
- Programmsicherung durch Passwort
- Druckt bis zu 3 Durchschläge
- Einstellbarer Tiefenanschlag für Einschubtiefe
- Druckauslösung automatisch, halbautomatisch, manuell oder kombiniert
- Wandhalterung im Gehäuse integriert

Abdruckbeispiele in Originalgröße

JAN 21 2011 AM5:39

2013 AOU 19 16:46

18 ENE 2012 PAG

17 FEV 2012 16:43

20 AOU 2013 PAYÉ

ERHAL 14 JUN 2013

AUG 13 2012 PAID

RCVD JUN 14 2011

VE, 18 MAR 2011

19 JUN 2011 00000023

FR, 18 9:50

2012 JUN 19 00000026

2012 DEC 20 16:49:54

Anwendungen

Zubehör

ChronoDater 920/922/925

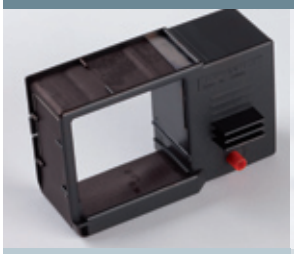

Farbbandkassetten zum Austauschen: Nylon-Farbband schwarz, rot oder blau

Wandhalterung

Chipkarte

Gehäuseschloss, schützt vor Manipulationen an der Textplatte

Fußkontakt

REINER 880

Farbbandkassette komplett, schwarz oder rot (weitere Farben auf Anfrage)

Chipkarte

Sicherheitsschloss zur Sicherung der Textplatte gegen Missbrauch.

Fußkontakt

REINER 510

Ersatzfarbwalze schwarz, rot (auch lieferbar: violett solange der Vorrat reicht)

Tiefenanschlag, Auslösung durch Anstoßkontakt mit integrierter Lichtschranke. Seitenanschlag.

***jetStamp* 790/791/792**	***jetStamp* 790/792 E**		***jetStamp* 790 MP/791 MP/792 MP**	***jetStamp* 792**
				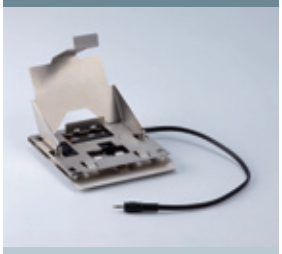
Ink-Jet-Druckpatrone, schwarz oder rot	Ink-Jet-Druckpatrone, rot, aubergine, Spritze zur Aktivierung, Reinigungsflüssigkeit	Refill-Set	Ink-Jet-Druckpatrone schwarz (schnell trocknend), Spritze zur Aktivierung, Verpackungsbeutel mit Zip-Verschluss	Halterung
***speed*-i-Jet 798**	**MultiPrinter 780/785/787**	**MultiPrinter 785/787**		**timeStamp 131**
Ink-Jet-Druckpatrone, schwarz oder rot	Farbbandkassette zum Austauschen: Nylon-Farbband schwarz oder rot	Steuereinheit		Farbbandkassette komplett, schwarz, rot
ChronoDater 740–741		**470–485**		**360–388**
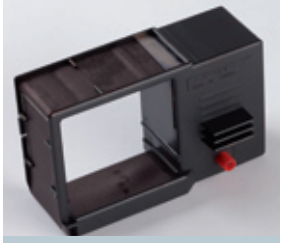				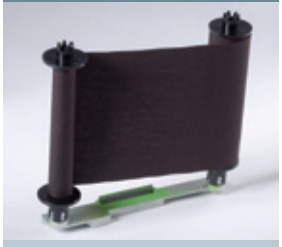
Farbbandkassetten zum Austauschen: Nylon-Farbband schwarz, rot oder blau		Farbbandkassette		Farbbandkassette

Übersicht REINER Handstempel (Auszug)

Modell B6

Numeroteur
für normale
Büroanwendungen

Modell B6K

Numeroteur
für leichte
Büroanwendungen

Modell B2

Numeroteur für
professionelle
Anwendungen

Modell C1

Numeroteur für
Standard-
anwendungen

Modell C1S/CS

Profimodell für
Sonderanwendungen

Modell 75

Ziffernstempel
für kleine, schmale
Abdrucke

Modell D28bN

Numeroteur
für kleine Abdrucke
mit Textplatte

Modell N53a

Numeroteur
mit großer
Textplatte

Modell 8

Datum-Numeroteur für
professionelle
Anwendungen

Modell 9

Datum-Numeroteur
für Standard-
anwendungen

Modell ND6K

Datum-Numeroteur,
besonders leicht und
handlich

Modell DN53a

Datum-Numeroteur
mit großer
Textplatte

Modell DN65a

Datum-Numeroteur
mit extra großer
Textplatte

Modell D28

Datumstempel
mit Monatsräder in
vielen Sprachen

Modell D28b

Datumstempel
für kleine Abdrucke
mit Textplatte

Modell D280

Die neue
Leichtigkeit!
Datumstempel
mit Textplatte

Modell D53

Datumstempel mit
großer Textplatte für
Texte und Logos

Modell D53V

Datumstempel mit
großer Textplatte
und Visibleanzeige
des Datums

Fordern Sie den kostenlosen Katalog „REINER Handstempel" an oder besuchen Sie unsere Homepage unter www.reiner.de!

Geschäftsbedingungen

1. Allgemeines. Für die gesamte Geschäftsverbindung gelten aus schließlich unsere nachstehenden Geschäftsbedingungen. Abweichende Vereinbarungen oder Ergänzungen sind nur verbindlich, wenn sie von uns schriftlich bestätigt werden. Diese gelten in jedem Falle nur für die Bestellung, für die sie getroffen wurden. Der Besteller verzichtet auf eigene Geschäftsbedingungen, wenn er nicht unverzüglich schriftlich widerspricht.

2. Angebot. Unsere Angebote sind grundsätzlich freibleibend. Alle Angaben in Angeboten sowie den dazu gehörigen Unterlagen, Preislisten und Werbeprospekten wurden von uns sorgfältig ermittelt, sind aber unverbindlich, sofern sie nicht ausdrücklich als verbindlich bezeichnet werden. An allen von uns erstellten Angebotsunterlagen, insbesondere den Zeichnungen sowie den Beilagen dazu, behalten wir uns alle Eigentums- und Urheberrechte vor.

3. Export. Da wir in verschiedenen Ländern vertraglich gebunden sind, dürfen unsere Erzeugnisse nur mit unserem ausdrücklichen Einverständnis exportiert werden.

4. Preise. Alle Preise verstehen sich ab unserem Geschäftssitz.
Hinzu kommt die im Zeitpunkt des Vertragsabschlusses gesetzlich gültige Umsatzsteuer.
Die Berechnung erfolgt zu den am Tag der Lieferung geltenden Preisen. Alle Preise gelten ab Fabrik. Unseren Preisen liegen die zur Zeit der Auftragsbestätigung gültigen Lohn- und Materialkosten zugrunde. Sollten sich bis zum Tage der Lieferung Änderungen dieser Kosten ergeben, sind wir berechtigt, entsprechende Preiskorrekturen vorzunehmen.

5. Lieferzeit. Die Lieferzeit beginnt mit dem Tage unserer Auftragsbestätigung. Die Lieferfristen werden von uns so festgelegt, dass sie aller Voraussicht nach eingehalten werden können; sie sind jedoch, falls nicht ausdrücklich etwas anderes vereinbart wird, unverbindlich. Die Nichteinhaltung der Lieferfristen entbindet den Besteller nicht von seiner Abnahmeverpflichtung.

6. Sonderfertigungen. Geräte, die nach vorgelegtem Kundenwunsch angefertigt wurden, können nicht zurückgenommen werden. Erfolgen Änderungen oder Abbestellungen solcher Geräte, so müssen die aufgelaufenen Kosten zuzügl. eines angemessenen Gewinnanteils berechnet werden.

7. Werkzeuge und Formen. Werkzeuge und Formen gehen erst mit restloser Zahlung in das Eigentum des Bestellers über. Soweit es sich um eine Anfertigung von Gegenständen nach Modellen oder Zeichnungen des Käufers handelt, haftet der Besteller für alle Ansprüche aus Schutzrechten Dritter und der für die von uns aufgewendeten Kosten. Wir bewahren die Werkzeuge und Formen sorgfältig auf und pflegen sie. Für Schäden, die trotz sachgemäßer Behandlung auftreten, haften wir nicht, tragen vielmehr nur diejenigen Kosten der Instandsetzung, die mit der Fertigung unmittelbar zusammenhängen. Die durch Abnutzung entstehenden Kosten trägt der Besteller.

8. Zahlungsbedingungen. Unsere Lieferungen sind, soweit nichts anderes vereinbart wird, innerhalb von 30 Tagen netto ab Rechnungsdatum zahlbar. Wir sind berechtigt, Vorauszahlungen oder Sicherheitsleistungen zu verlangen, wenn der Besteller die Zahlungsbedingungen nicht einhält oder Umstände bekannt werden, welche die Kreditwürdigkeit des Kunden beeinträchtigen. Nach angemessener Fristsetzung sind wir berechtigt, vom Vertrag zurückzutreten oder Schadenersatz wegen Nichterfüllung zu verlangen.

9. Auftragsbestätigung. Alle Bestellungen, Abreden, Zusicherungen usw. einschließlich derjenigen unserer Vertreter, bedürfen zur Rechtswirksamkeit unserer schriftlichen Bestätigung.

10. Verpackung. Die Ware wird mangels besonderer Weisungen in branchenüblicher Weise verpackt. Die Verpackung wird zum Selbstkostenpreis berechnet und nicht zurückgenommen.

11. Lieferung und Gefahrenübergang. Zu Teillieferungen sind wir berechtigt; sie gelten als selbständiges Geschäft. Mit der Übergabe an den Besteller, die Bahn, den Spediteur oder Frachtführer, spätestens jedoch mit Verlassen unseres Werkes, geht die Gefahr in jedem Falle, auch bei frachtfreier Lieferung, auf den Besteller über.

12. Eigentumsvorbehalt. Alle Lieferungen erfolgen unter Eigentumsvorbehalt. Das Eigentum geht auf den Besteller erst nach Bezahlung seiner gesamten Verbindlichkeiten aus seiner Geschäftsverbindung mit REINER über. Dies gilt auch dann, wenn der Kaufpreis für bestimmte von dem Besteller bezeichnete Warenlieferungen bezahlt worden ist. Bei laufender Rechnung gilt das vorbehaltene Eigentum als Sicherung unserer Saldoforderung. Falls Wechsel oder Schecks in Zahlung gegeben werden, gilt erst die Einlösung als Tilgung. Die Forderungen des Bestellers aus dem Weiterverkauf der Vorbehaltswaren werden bereits jetzt an uns abgetreten und zwar ohne Rücksicht darauf, ob die Vorbehaltsware ohne oder nach der Verarbeitung weiterverkauft wird. Die abgetretenen Forderungen dienen zu unserer Sicherung nur in Höhe des Wertes der jeweils verkauften Vorbehaltswaren.

13. Gewährleistung. REINER gewährleistet, dass der Liefergegenstand nicht mit Mängeln behaftet ist und die gegebenenfalls garantierte Beschaffenheit aufweist. Mängel am Produkt verursacht durch höhere Gewalt sind ausgeschlossen. Die Verjährungsfrist für Sachmängel-Ansprüche beginnt mit dem Tag der Ablieferung und beträgt 12 Monate. Voraussetzung für die Gewährleistung ist der bestimmungsgemäße Gebrauch und eine – bezogen auf das jeweilige Gerät – normale Beanspruchung, sowie eine vorbeugende, turnusmäßige Wartung, soweit diese für den Liefergegenstand technisch geboten ist. Die Gewährleistung schließt nicht ein Störungsbeseitigungen wegen schlechtem Belegmaterial, falschen Tintenpatronen, falscher Gerätehandhabung, unsachgemäße Reparaturversuche des Kunden oder Beschädigungen beim Gerätetransport und Schäden durch Fremdkörper. Für von uns gelieferte Software gilt die Gewährleistung nur für das aktuelle und freigegebene Release. Von der Gewährleistung ausgeschlossen sind Mängel und/oder Schäden, die insbesondere zurückzuführen sind auf unsachgemäßen Gebrauch, betriebsbedingte Abnutzung und üblichen Verschleiß, Bedienungsfehler und Fahrlässigkeit des Kunden beim Umgang mit dem Liefergegenstand etc. Ist mit REINER ein Wartungsvertrag abgeschlossen, werden Mängel nach berechtigter und rechtzeitiger Mängelrüge vor Ort beseitigt. Liegt kein Wartungsvertrag zugrunde, erfolgt die Mängelbeseitigung nach berechtigter und rechtzeitiger Mängelrüge und kostenfreier Einsendung des Vertragsgegenstandes in die REINER-Kundendienstzentrale in Furtwangen. Schlägt die Nachbesserung fehl und sind weitere Nachbesserungsversuche nicht zumutbar, können die gesetzlichen Gewährleistungsrechte geltend gemacht werden. Lassen sich mitgeteilte Mängel bei Überprüfung nicht feststellen, trägt der Besteller die Kosten der Überprüfung. Dies gilt auch, wenn Fehler zwar festgestellt werden können, aber auf fehlerhafte Bedienung oder auf Störungen zurückzuführen sind, die wir nicht zu vertreten haben.

14. Haftung. Der Auftragnehmer haftet für von ihm verursachte Schäden nach den gesetzlichen Bestimmungen in den Fällen des groben Verschuldens (Vorsatz und grobe Fahrlässigkeit), ferner bei Übernahme einer Garantie, bei einer vom Auftragnehmer zu vertretenden Verletzung von Leben, Körper oder Gesundheit sowie in den Fällen eines vom Auftragnehmer zu vertretenden Unvermögens bzw. einer von ihm zu vertretenden Unmöglichkeit. Verletzt der Auftragnehmer mit einfacher Fahrlässigkeit eine Kardinalpflicht oder eine vertragswesentliche Pflicht, ist seine Ersatzpflicht auf den vertragstypischen, unvorhersehbaren Schaden begrenzt. In allen anderen Fällen der Haftung sind Schadensersatzansprüche gegen den Auftragnehmer wegen der Verletzung einer Pflicht aus dem Schuldverhältnis sowie wegen unerlaubter Handlung ausgeschlossen, so dass der Auftragnehmer insoweit nicht für entgangenen Gewinn oder sonstige Vermögensschäden des Auftraggebers haftet.

15. Erfüllungsort und Gerichtsstand. Erfüllungsort für Lieferung und Zahlung ist Furtwangen/Schwarzwald. Gerichtsstand für beide Teile ist Donaueschingen. Für vertragliche Beziehungen gilt deutsches Recht.

16. Schlussbestimmungen. Sollte eine oder mehrere der vorstehenden Bestimmungen unwirksam sein, so hat dieses keine Auswirkungen auf die übrigen Bestimmungen. Eine eventuell unwirksame Bestimmung ist so auszulegen, dass sie in wirksamer Form dem beabsichtigten Zweck am nächsten kommt.

Gewährleistung

Die Gewährleistungfrist für alle in diesem Katalog gezeigten Elektrostempelgeräte beträgt 24 Monate (bei Modell 131 zwölf Monate). Ausgenommen davon sind Schäden, die durch unsachgemäße Behandlung und die Verwendung ungeeigneter Farbe entstanden sind.

REINER

www.reiner.de

Centre of Excellence for TPM ®
at Ansbach University of Applied Sciences
www.cetpm.de

Ausgezeichnet für Prozessoptimierung

geprüft & zertifiziert
ISO 9001 QUALITÄT 2000
QUALITÄTSMANAGEMENT

5070 | Technische Änderungen vorbehalten | 01.2009